



República Federativa do Brasil
Conselho Federal de Engenharia e Agronomia
Carteira de Identidade Profissional

Registro Nacional

140361853-4

Nome

LUIZ OTAVIO FONTES JUNQUEIRA

Filiação

JOÃO FRANCISCO JUNQUEIRA

ZILDA FONTES JUNQUEIRA

C.P.F.

303.269.316-00

Documento de Identidade

M-738.694 SSPMG

Tipo Sang.

A+

Nascimento

25/08/1957

Naturalidade

UBERABA

UF

MG

Nacionalidade

BRASILEIRA

Crea de Registro

CREA-MG

Emissão

22/11/2012

Data de Registro

11/07/1979

Ass. Presidente

[Assinatura]

Registro no Crea

MG0000022168



Valida em todo o
território Nacional

Título Profissional

Engenheiro Civil

Engenheiro de Segurança do Trabalho

Ass. do Profissional

[Assinatura]

Vale como Documento de Identidade e tem Fé Pública (§2º do art. 56 da Lei nº 5194 de 24/12/66 e Lei nº 6206 de 07/05/75)



República Federativa do Brasil
Conselho Federal de Engenharia e Agronomia
Carteira de Identidade Profissional

Registro Nacional

140372183-1



Nome

JUSCELINO ALVARO FERREIRA SILVA

Filiação

CLESIO SILVA

DELMINDA FERREIRA SILVA

C.P.F.

487.167.586-68

Documento de Identidade

MG-2.792.955 SSPMG

Tipo Sang.

Nascimento

16/05/1964

Naturalidade

SÃO GONÇALO DO SAPUCAÍ

UF

MG

Nacionalidade

BRASILEIRA

Crea de Registro

CREA-MG

Emissão

19/11/2012

Data de Registro

20/07/1987

Ass. Presidente

[Assinatura]

Registro no Crea

MG0000049239



Título Profissional
Engenheiro Civil

Ass. do Profissional

[Assinatura]

140372183-1

Vale como Documento de Identidade e tem Fé Pública (§2º do art. 56 da Lei nº 5194 de 24/12/66 e Lei nº 6206 de 07/05/75)



República Federativa do Brasil
Conselho Federal de Engenharia e Agronomia
Carteira de Identidade Profissional

Registro Nacional
141140248-0



Nome

CRISTIANO LORENCI JUNQUEIRA

Filiação

LUIZ OTAVIO FONTES JUNQUEIRA
NEIDE CATARINA LORENCI

C.P.F.

074.712.006-42

Documento de Identidade

MG-15.208.318 SSP/MG

Tipo Sang.

Nascimento

15/04/1988

Naturalidade

BELO HORIZONTE

UF

MG

Nacionalidade

BRASIL

Crea de Registro

CREA-MG

Emissão

14/10/2013

Data de Registro

30/10/2012

Ass. Presidente

[Assinatura]

Registro no Crea

MG0000158667/D

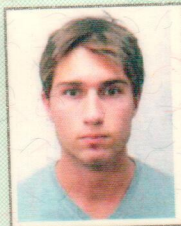

Título Profissional
Engenheiro Civil

Ass. do Profissional

[Assinatura]

Vale como Documento de Identidade e tem Fé Pública (§2º do art. 56 da Lei nº 5194 de 24/12/66 e Lei nº 6206 de 07/05/75)

REPUBLICA FEDERATIVA DO BRASIL
MINISTERIO DA INFRAESTRUTURA
DEPARTAMENTO NACIONAL DE TRANSITO
CARTEIRA NACIONAL DE HABILITACAO

VALIDA EM TODO O TERRITORIO NACIONAL
2255846176

PROIBIDO PLASTIFICAR
2255846176

NOME
LUIZ FERNANDO LORENCI JUNQUEIRA

DOC. IDENTIDADE / ORG. EMISSOR UF
MG14464603 PC MG

CPF
074.713.206-21

DATA NASCIMENTO
17/11/1986

FILIAÇÃO
LUIZ OTAVIO FONTES
JUNQUEIRA
NEIDE CATARINA LORENCI

PERMISSÃO
ACC

CAT. HAB.
AB

Nº REGISTRO
03571132137

VALIDADE
26/07/2031

1ª HABILITAÇÃO
20/04/2005

OBSERVAÇÕES

ASSINATURA DO PORTADOR

LOCAL
BELO HORIZONTE, MG

DATA EMISSÃO
29/07/2021

Eurico da Cunha Neto
Diretor DETRAN/MG

98668984282
MG598706267

ASSINATURA DO EMISSOR

MINAS GERAIS

REPUBLICA FEDERATIVA DO BRASIL

ESTADO DE MINAS GERAIS
POLÍCIA CIVIL DO ESTADO DE MINAS GERAIS
INSTITUTO DE IDENTIFICAÇÃO

101181

POLEGAR DIREITO

ASSINATURA DO TITULAR

MANOELA BATISTA JUNQUEIRA

CARTEIRA DE IDENTIDADE

VÁLIDA EM TODO O TERRITÓRIO NACIONAL

REGISTRO GERAL MG-17.084.564 DATA DE EXPEDIÇÃO 25/08/2017

NOME

MANOELA BATISTA JUNQUEIRA

FILIAÇÃO

LUIZ OTAVIO FONTES JUNQUEIRA
CRISTINA FERREIRA BATISTA

NATURALIDADE

BELO HORIZONTE-MG

DATA DE NASCIMENTO

22/3/2007

DOC. ORIGEM

NASC. LV-664 FL-266

BELO HORIZONTE-MG

CPF 153916436-51

LETICIA BAPTISTA GAMBOGE REIS
ASSINATURA DO DIRETOR

PIC-1847

2 VIA

LEI Nº 7.116 DE 29/08/83

CARTEIRA DE IDENTIDADE

ASSINATURA DO TITULAR

POLEGAR DIREITO

ESTADO DE MINAS GERAIS
POLÍCIA CIVIL DO ESTADO DE MINAS GERAIS
INSTITUTO DE IDENTIFICAÇÃO

REPÚBLICA FEDERATIVA DO BRASIL

VÁLIDA EM TODO O TERRITÓRIO NACIONAL

REGISTRO GERAL MG-19.775.189 DATA DE EXPEDIÇÃO 26/11/2021

NOME
JOAO FRANCISCO BATISTA JUNQUEIRA

FILIAÇÃO
LUIZ OTAVIO FONTES JUNQUEIRA
CRISTINA FERREIRA BATISTA

NATURALIDADE
NOVA LIMA-MG

DOC. ORIGEM
NASC. LV-708 FL-41

DATA DE NASCIMENTO
10/1/2010

BELO HORIZONTE-MG

CPF 153.916.346-60

AGNELO DE ABREU BAETA
DIRETOR DO INSTITUTO DE IDENTIFICAÇÃO

PIC-2205 2 VIA

LEI Nº 7.116 DE 29/08/83

A10008258037



A10008258037



IDBRA194957016219495701694<<<7
2303233F2909118BRA<<<<<<<<<2
ANTONIA<GOMES<JUNQUEIRA<<MARIA